

# WADDEN op de kaart

Tresoor en de Waddenacademie houden vandaag in Leeuwarden het symposium *Wadden op de kaart*. Ter gelegenheid hiervan publiceert deze krant een aantal van de historische geografische kaarten van de Waddenzee die Tresoor rijk is.

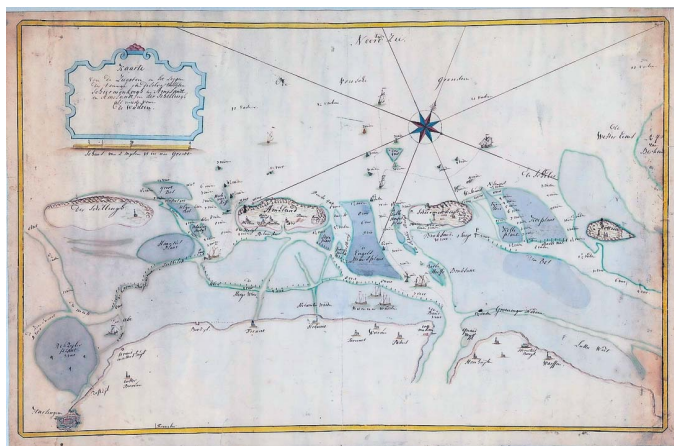

Kaart van de zeegaten en het leggen der tonnen in deselve tusschen Schiermonnikoog en Amelandt en Amelandt en der Schelling als mede van de Waddenzee en de Waddeneilanden, met daarop aangegeven de diverse geulen, diepten en tonnen. Vgl. resolutie van Gedeputeerde Staten van 19-2-1762, 1762 (?). Schaal: 2 mijlen = 16 cm. Oriëntatie: noord boven. Techniek: getekend, gekleurd. Materiaal: papier. Formaat: 62,8 x 94,8 cm.

HALBE HETTEMA

De Wadden vormen het buitenbeentje van Nederland en ver daarbuiten, volgens Waddenacademie en Tresoor, de organisaties van het symposium. Net als op het vasteland zijn er polders, maar verder is alles er anders. Dat heeft met dynamiek van de natuur te maken. „De zeevingers verstuiwen, hele eilanden wandelen en de zilte watervlakte naar het vasteland verdient de naam 'zee' nauwelijks. Landschap en klimaat, mens en cultuur, infrastructuur en economie zijn er anders en dus kenmerkend.“

De eilanden en de aangrenzende kuststrook kennen bovendien hun eigen historie, gemeenschappelijk en ieder afzonderlijk met een eigen identiteit. Daar gaat het over, vandaag op het symposium. Vanzelf-

sprekend worden de inleidingen gehouden aan de hand van oude kaarten van het Waddengebied. Ook komt de wens van een internationale Waddenbibliotheek aan de orde.

Niet alleen voor symposiumgangers is een uitgebreide kaartverzameling te zien. De rest van deze oktobermaand, uitgeroepen tot de Maand van de Geschiedenis, worden in het gebouw van Tresoor bijzondere kaarten van de Wadden getoond voor een breed publiek. Ook worden er historische Waddenfilms vertoond, geselecteerd door het Fries Film Archief.

Wie naar Schiermonnikoog of Ameland reist, kan bovendien op digitale schermen van rederij Wagenborg op de verboden en in de terminal historisch kaartmateriaal bewonderen.

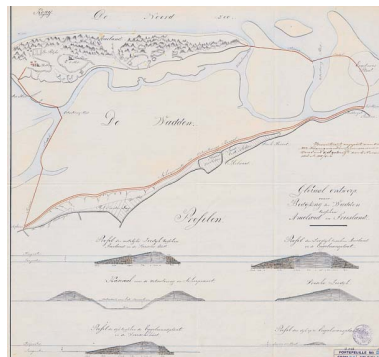

Globaal ontwerp eener bedijking der Wadden tusschen Ameland en Friesland. Situatiekaart van de ontworpen dijkverbinding tussen Ameland ende Friese kust, behoort bij het rapport hieromtrent uitgebracht aan de waarnemend Gouverneur van Friesland op 4 november 1848 no. 1110/5. 1848. Oriëntatie: noord boven. Techniek: getekend, gekleurd. Materiaal: papier. Formaat: 54,6 x 56,8 cm.

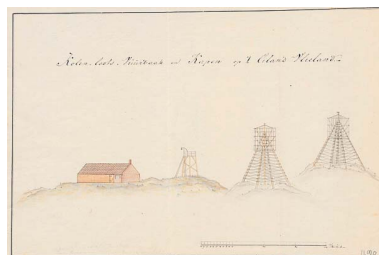

Kolen - loots, Vuurbaak en Kapen op 't Eiland Vlieland. Prospect van Vlieland met kolenloods en bakens. 19e eeuw, 1e helft. Schaal 1:250. Techniek: getekend, gekleurd. Materiaal: papier. Formaat: 31,8 x 45,7 cm.



Kaart van de grondboorings verricht door de Zuiderzeevereniging in 1889-1890. Behoort bij het rapport naar aanleiding van het onderzoek omtrent de afsluiting en droogmaking van de Zuiderzee, de Wadden en de Lauwerszee. 1891. Schaal: 1:100.000. Oriëntatie: noord boven. Uitgever: Zuiderzee-vereniging. Techniek: gedrukt (litho), gekleurd. Materiaal: papier. Formaat: 119,5 x 95 cm.

Kaartje van Schiermonnikoog en de zeegaten tusschen het eiland, de Friese kust en Ameland, met de ondiepten daarop aangegeven. 1735. Schaal: 1:50.000. Oriëntatie: zuid boven. Tekenaar: onbekend. Techniek: getekend, gekleurd. Materiaal: papier. Formaat: 31,5 x 39,7 cm.

## Nog een symposium

De tentoonstelling en het symposium *Wadden op de kaart* worden volgens Tresoor gehouden als eerbetoon aan de Waddenvereniging, die haar vijftigjarig bestaan viert. Dat jubileum staat morgen en overmorgen centraal op wederom een symposium. Waddenacademie en Waddenvereniging maken er een rondreizend

programma van, van Harlingen tot aan Holwerd. Bewoners, wetenschappers en bestuurders buigen zich deze dagen vooral over de vraag hoe in een nieuwe fase bewoners en ondernemers uit het gebied meer betrokken kunnen worden bij behoud en verbetering van het Werelderfgoed.